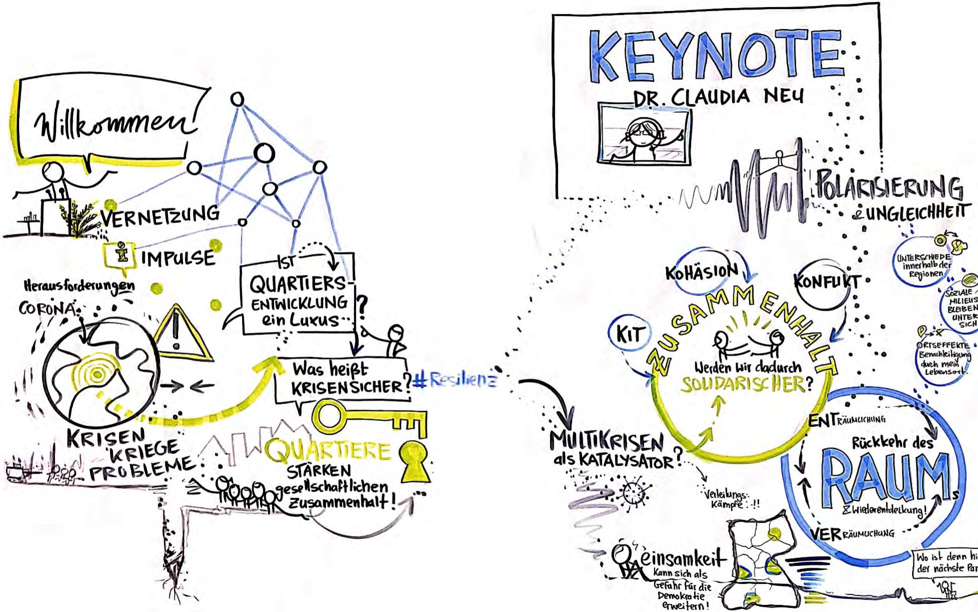
Willkommen!
VERNETZUNG
IMPULSE
Herausforderungen
CORONA
KRISEN
KRIEGE
PROBLEME
IST QUARTIERS-ENTWICKLUNG ein Luxus?
Was heißt KRISENSICHER?
#Resilienz
QUARTIERE STÄRKEN gesellschaftlichen Zusammenhalt!
KEYNOTE
DR. CLAUDIA NEU
POLARISIERUNG
&UNGLEICHHEIT
UNTERSCHIEDE innerhalb der Regionen
SOZIALE MILIEUS BLEIBEN UNTER SICH
ORTSEFFEKTE Benachteiligung durch mein Lebensort.
KOHÄSION
KONFLIKT
KIT
ZUSAMMENHALT
Werden wir dadurch SOLIDARISCHER?
MULTIKRISEN als KATALYSATOR?
Verteilungs-Kämpfe!!
einsamkeit
Kann sich als Gefahr für die Demokratie erweitern!
ENTRÄUMLICHUNG
Rückkehr des RAUMs
& Wiederentdeckung!
VERRÄUMLICHUNG
Wo ist denn hi
der nächste Par

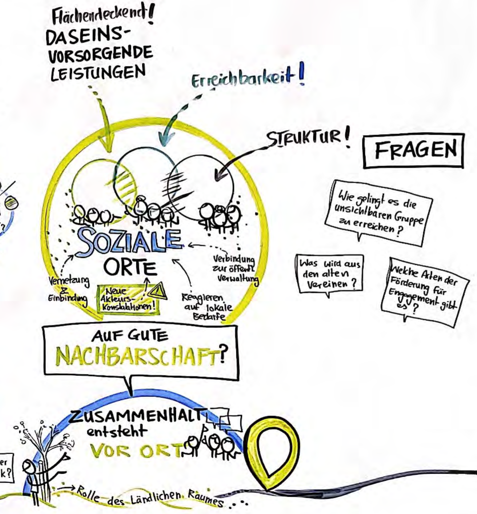
Flächendeckend!
DASEINS-
VORSORGENDE
LEISTUNGEN
Erreichbarkeit!
STRUKTUR!
SOZIALE
ORTE
Vernetzung
&
Einbindung
Neue
Akteurs-
Konstalationen!
Verbindung
zur öffentl.
Verwaltung
Reagieren
auf lokale
Bedarfe
AUF GUTE
NACHBARSCHAFT?
ZUSAMMENHALT
entsteht
VOR ORT
er
k?
→ Rolle des Ländlichen Raumes . . .
FRAGEN
Wie gelingt es die unsichtbaren Gruppe zu erreichen?
Was wird aus den alten Vereinen?
Welche Arten der Förderung für Engagement gibt es?

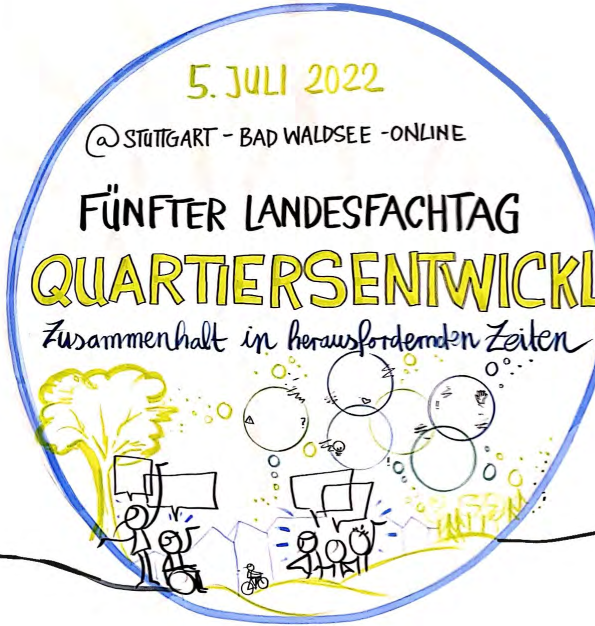
5. JULI 2022
@ STUTTGART - BAD WALDSEE - ONLINE
FÜNFTER LANDESFACHTAG
QUARTIERSENTWICKL
Zusammenhalt in herausfordernden Zeiten

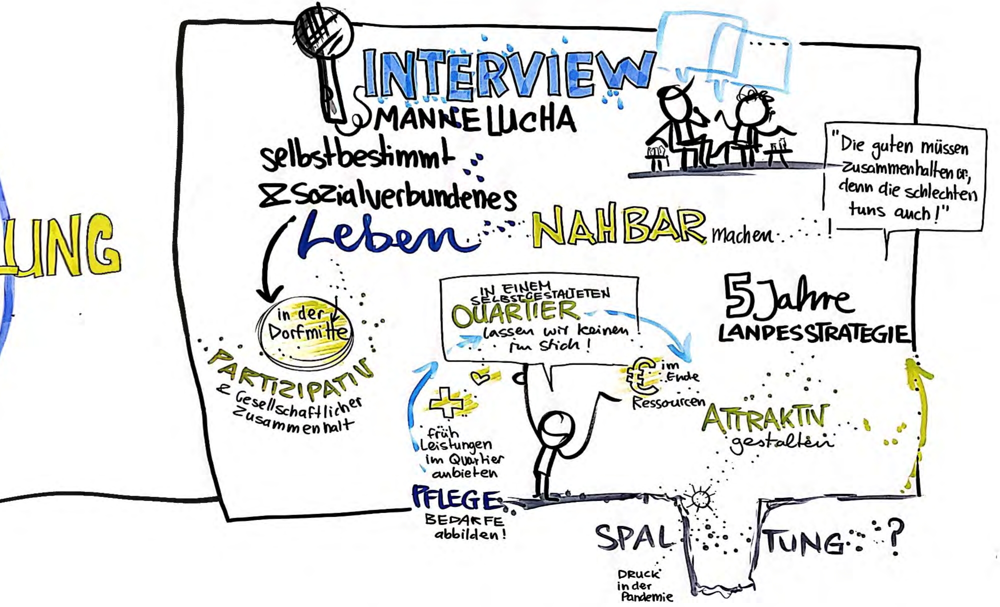

UNG

INTERVIEW

MANNE LUCHA

selbstbestimmt & sozialverbundenes Leben

NAHBAR machen ...!

"Die guten müssen Zusammenhalten or, denn die schlechten tuns auch!"

in der Dorfmitte

PARTIZIPATIV & Gesellschaftlicher Zusammenhalt

IN EINEM SELBSTGESTALTETEN QUARTIER lassen wir keinen im Stich!

5 Jahre LANDESSTRATEGIE

früh Leistungen im Quartier anbieten

PFLEGE BEDARFE abbilden!

€ im Ende Ressourcen

ATTRAKTIV gestalten

SPAL TUNG ?

DRUCK in der Pandemie

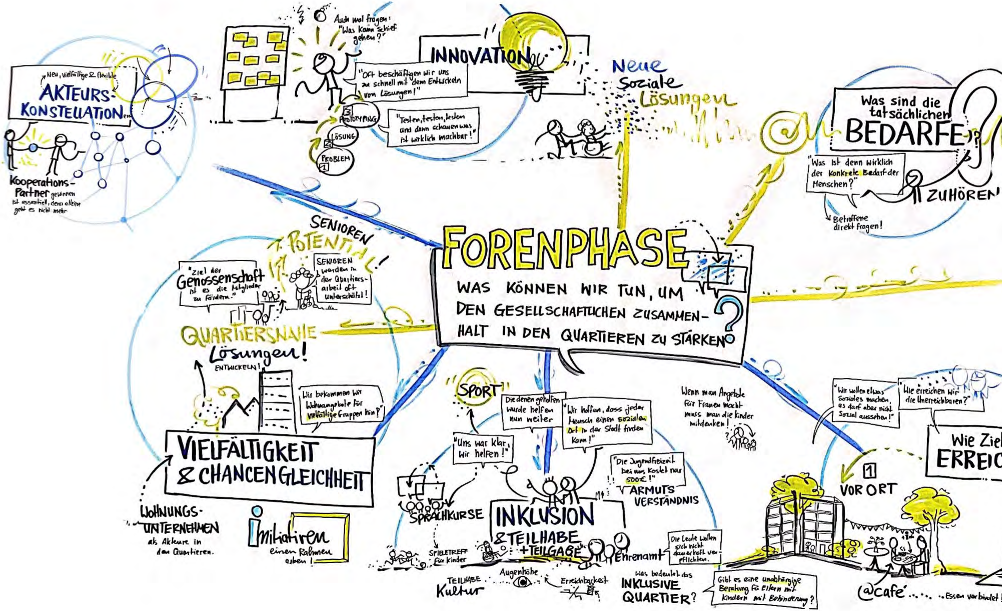
FORENPHASE
WAS KÖNNEN WIR TUN, UM DEN GESELLSCHAFTLICHEN ZUSAMMENHALT IN DEN QUARTIEREN ZU STÄRKEN?
Neu, vielfältige & flexible
AKTEURS-KONSTELLATIONen
Kooperations-Partner gewinnen ist essentiell, denn alleine geht es nicht mehr
Auch mal fragen: "Was kann schief gehen?"
INNOVATION
"Oft beschäftigen wir uns zu schnell mit dem Entwickeln von Lösungen!"
3 PROTOTYPING
2 LÖSUNG
1 PROBLEM
"Testen, testen, testen und dann schauen was ist wirklich machbar!"
Neue Soziale Lösungen
Was sind die tatsächlichen BEDARFE?
"Was ist denn wirklich der konkrete Bedarf der Menschen?"
ZUHÖREN
Betroffene direkt fragen!
SENIOREN POTENTIAL!
SENIOREN werden in der Quartiersarbeit oft unterschätzt!
"Ziel der Genossenschaft ist es die Mitglieder zu fördern."
QUARTIERSNAHE Lösungen! ENTWICKELN!
Wir bekommen wir Wohnangebote für vielfältige Gruppen hin?
VIELFÄLTIGKEIT & CHANCENGLEICHHEIT
WOHNUNGS-UNTERNEHMEN als Akteure in den Quartieren.
Initiativen einen Rahmen geben!
SPORT
"Uns war klar, wir helfen!"
Die denen geholfen wurde helfen nun weiter
"Wir hoffen, dass jeder Mensch einen sozialen Ort in der Stadt finden kann!"
SPRACHKURSE
SPIELETREFF für Kinder
INKLUSION & TEILHABE + TEILGABE
Ehrenamt
"Die Jugendfreizeit bei uns kostet nur 500€!"
ARMUTS VERSTÄNDNIS
Die Leute wollen sich nicht dauerhaft verpflichten.
TEILHABE Kultur
Augenhöhe
Erreichbarkeit
Was bedeutet das INKLUSIVE QUARTIER?
Gibt es eine unabhängige Beratung für Eltern mit Kindern mit Behinderung?
Wenn man Angebote für Frauen macht muss man die Kinder mitdenken!
"Wir wollen etwas Soziales machen, es darf aber nicht sozial aussehen!"
"Wie erreichen wir die Unerreichbaren?"
Wie Ziel
ERREIC
1 VOR ORT
@café ...... Essen verbindet!

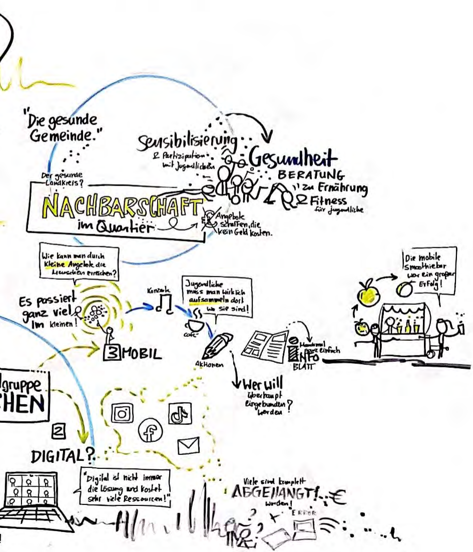
"Die gesunde Gemeinde."
Der gesunde Landkreis?
NACHBARSCHAFT im Quartier
Sensibilisierung & Partizipation mit Jugendlichen
Gesundheit
BERATUNG zu Ernährung & Fitness für Jugendliche
Angebote schaffen, die kein Geld kosten.
Wie kann man durch kleine Angebote die Menschen erreichen?
Es passiert ganz viel im kleinen!
3 MOBIL
Konzerte
Café
Jugendliche muss man wirklich aufsammeln dort wo sie sind!
Aktionen
Manchmal ganz einfach
INFO BLATT
Die mobile Smoothiebar war ein großer Erfolg!
Wer will überhaupt eingebunden werden?
…lgruppe
…CHEN
2
DIGITAL?
"Digital ist nicht immer die Lösung und kostet sehr viele Ressourcen!"
Viele sind komplett ABGEHANGT! worden!
€
ERROR